ЗАТВЕРДЖУЮ
Ректор ХНМУ
Валерій М’ЯСОЄДОВ

_____
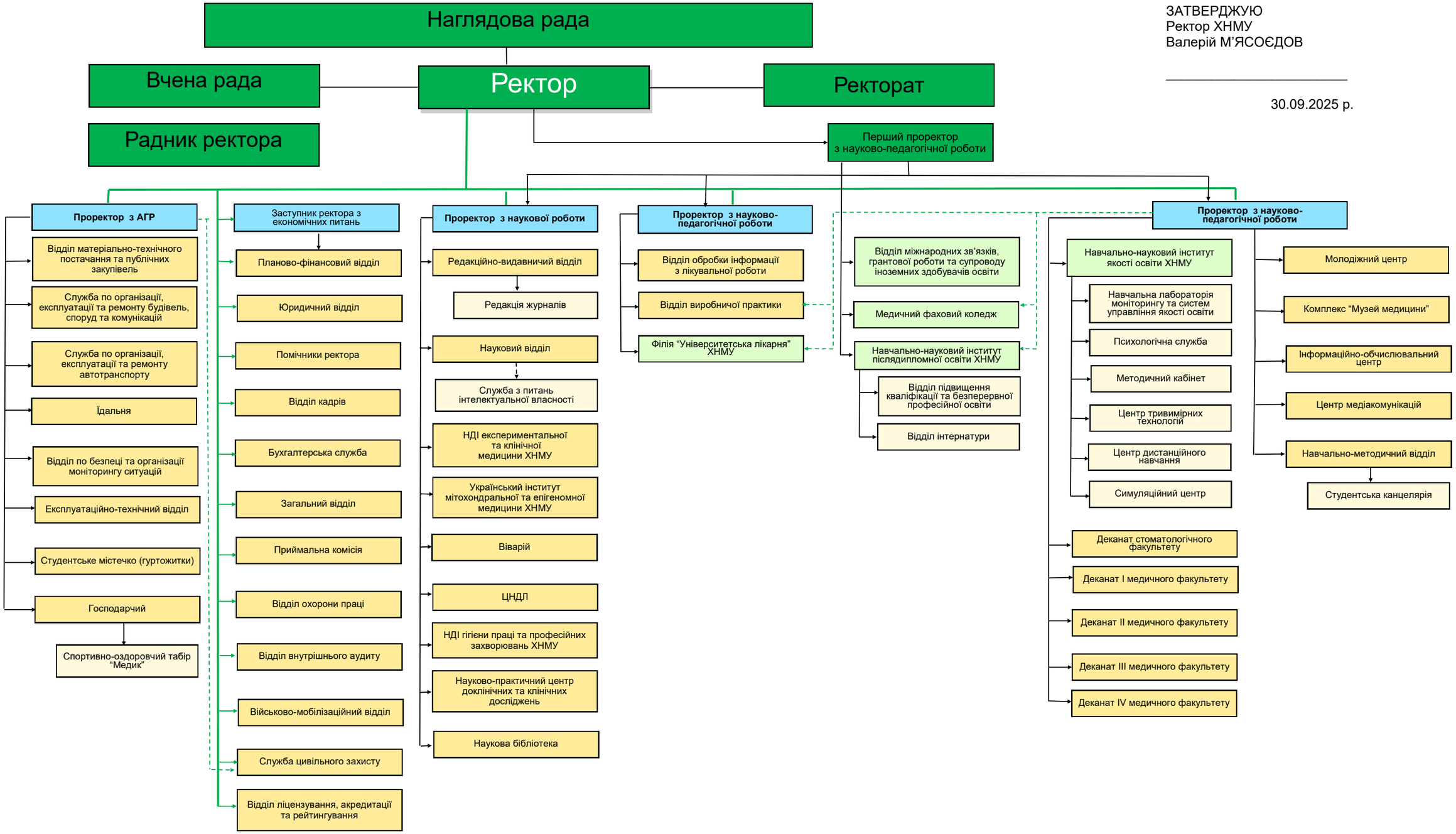
30.09.2025 р.